

BE EASY KZ

Variabel – 1 jaar
Periode augustus 2024
Exclusief BTW



| | Groene stroom | | Aardgas |
|--|---------------|-------------|--------------|
| | Consumptie | Injectie* | Consumptie |
| Energiekost | | | |
| 24h piek | 8,95 c€/kWh | 2,83 c€/kWh | 3,72 c€/kWh |
| dal | 9,19 c€/kWh | 2,95 c€/kWh | |
| excl. nacht | 8,77 c€/kWh | 2,74 c€/kWh | |
| Abonnement | 56,60 €/jaar | 0,00 €/jaar | 56,60 €/jaar |
| Energiedelen (administratieve kost)** | 75,00 €/jaar | | |

* De injectietarieven zijn onderworpen aan 21% btw, tenzij u vrijgesteld bent van btw of niet btw-plichtig bent.

** De administratieve kost voor energiedelen zal pro rata berekend worden op het aantal dagen dat energiedelen actief is.

ELEGANT LEVERT 100% GROENE STROOM

DE ENERGIEPRIJZEN ZIJN VARIABEL. WAT BETEKENT DIT?

De prijs die u betaalt is gelinkt aan de forwardprijzen. Dit wil zeggen dat uw prijs de prijzen op de beurs voor de langere termijn volgt, in uw geval voor de volgende maand. Elke maand worden deze opnieuw bepaald zowel voor groene stroom als voor aardgas. Gedurende de eerste 12 maanden na uw overstap wordt uw prijs aangepast aan de forwardprijzen volgens deze vaste formule. Deze formule is geldig voor alle contracten die ten laatste ingaan de laatste dag van de 6de maand na intekening op het contract.

Uw tariefformule voor elektriciteit:

| | Consumptie | Injectie |
|----------------------|--|---|
| enkelvoudige teller: | $1,227 \times \text{ENDEX}_{1,01} + 16,50$ | $0,614 \times \text{ENDEX}_{1,01} - 8,25$ |
| dubbele teller piek: | $1,267 \times \text{ENDEX}_{1,01} + 16,50$ | $0,634 \times \text{ENDEX}_{1,01} - 8,25$ |
| dubbele teller dal: | $1,197 \times \text{ENDEX}_{1,01} + 16,50$ | $0,599 \times \text{ENDEX}_{1,01} - 8,25$ |
| exclusief nacht: | $1,197 \times \text{ENDEX}_{1,01} + 16,50$ | |

De $\text{ENDEX}_{1,01}$ parameter in de formule is de waarde van de "month ahead" notering voor "Belgian Power Base Load Futures" zoals gepubliceerd op www.theice.com. De formule hierboven is uitgedrukt in €/MWh. Deze parameter wordt elke maand vastgelegd op basis van het rekenkundig gemiddelde van de slotnoteringen Belgian Power Base Load Futures (werkdagen behalve de laatste van de maand) voor de maand voorafgaand aan de maand van levering. Bovenstaande tabel toont de verkoopprijs gebaseerd op de meest recente waarde, die voor augustus 2024 (vastgesteld op basis van het rekenkundig gemiddelde van de prijzen van juli 2024): 59,515 €/MWh.

Uw tariefformule voor aardgas: $1,008 \times \text{TTF}_{1,01} + 4,50$

De $\text{TTF}_{1,01}$ parameter in de formule is de waarde van de "month ahead" notering voor "Dutch TTF Gas Base Load Futures" zoals gepubliceerd op www.theice.com. De formule hierboven is uitgedrukt in €/MWh. Deze parameter wordt elke maand vastgelegd op basis van het rekenkundig gemiddelde van de slotnoteringen Belgian Power Base Load Futures (werkdagen behalve de laatste van de maand) voor de maand voorafgaand aan de maand van levering. Bovenstaande tabel toont de verkoopprijs gebaseerd op de meest recente waarde, die voor augustus 2024 (vastgesteld op basis van het rekenkundig gemiddelde van de prijzen van juli 2024): 32,404 €/MWh.



Nettarieven elektriciteit

| | Digitale meter | | | | Analoge meter | | | | Prosumenten tarief (€/kW/jaar) |
|---------------|--------------------------------------|---|--|----------------------------|-----------------------------------|---|--|----------------------------|--------------------------------------|
| | Capaciteits tarief (€/kW/jaar) | Afnametarieef 24u, piek, dal (c€/kWh) | Afnametarieef ex. nacht (c€/kWh) | Data beheer (€/jaar) | Capaciteits tarief (€/jaar) | Afnametarieef 24u, piek, dal (c€/kWh) | Afnametarieef ex. nacht (c€/kWh) | Data beheer (€/jaar) | |
| FLUVIUS ANTW, | 37,96 | 4,33 | 3,21 | 14,28 | 94,91 | 6,40 | 5,28 | 13,16 | 43,25 |
| FLUVIUS LIMB, | 38,97 | 5,08 | 3,80 | 14,28 | 97,43 | 7,53 | 6,24 | 13,16 | 50,84 |
| FLUVIUS WEST | 41,80 | 4,55 | 3,44 | 14,28 | 104,49 | 7,03 | 5,92 | 13,16 | 47,52 |
| GASELWEST | 43,40 | 5,39 | 3,92 | 14,28 | 108,5 | 7,99 | 6,53 | 13,16 | 53,99 |
| IMEWO | 39,41 | 4,45 | 3,33 | 14,28 | 98,52 | 6,76 | 5,64 | 13,16 | 45,67 |
| INTERGEM | 35,12 | 3,82 | 2,91 | 14,28 | 87,81 | 6,06 | 5,14 | 13,16 | 40,92 |
| IVEKA | 41,22 | 4,38 | 3,26 | 14,28 | 103,05 | 6,71 | 5,58 | 13,16 | 45,36 |
| IVERLEK | 39,55 | 4,33 | 3,26 | 14,28 | 98,88 | 6,73 | 5,67 | 13,16 | 45,47 |
| PBE | 53,39 | 4,44 | 3,58 | 14,28 | 133,47 | 7,67 | 6,81 | 13,16 | 51,80 |
| SIBELGAS | 43,88 | 4,97 | 3,74 | 14,28 | 109,70 | 7,43 | 6,19 | 13,16 | 50,19 |

Wanneer uw maandpiek voor het capaciteitstarief van een digitale meter lager is dan 2,5 kW, zal het minimum van 2,5 kW gefactureerd worden. Dit conform de voorschriften an de VREG:
<https://www.vreg.be/nl/veelgestelde-vragen/hoeveel-capaciteitstariefbetaalt-u-voor-een-kilowatt>

Wanneer de som van uw capaciteitstarief en uw afnametarief (excl. databeheer) hoger is dan het maximumtarief van 20,35480 c€/kWh betaalt u dit maximumtarief.

Belastingen, heffingen, toeslagen op elektriciteit

| | | |
|-----------------------|---------------------------------|----------------|
| Energiebijdrage | | 0,1926 c€/kWh |
| | Verbruik 0 – 20.000 kWh | 1,42100 c€/kWh |
| Federale Accijns | Verbruik 20.000 – 50.000 kWh | 1,20900 c€/kWh |
| | Verbruik 50.000 – 1.000.000 kWh | 1,13900 c€/kWh |
| Bijdrage energiefonds | Niet-residentieel | 9,57 €/maand |

Groene stroom en WKK

Deze bijdrage dient ter ondersteuning van de investeringen in groene stroom (en in Vlaanderen ook ter ondersteuning van warmtekrachtkoppeling of "WKK").

Deze quota worden opgelegd door de gewestelijke overheden en gelden voor elke leverancier. De kosten voor groene stroom en warmtekrachtkoppeling worden aangepast aan de wetswijzigingen en marktomstandigheden en worden apart op de factuur vermeld:

Vlaams Gewest 1,492 c€/kWh

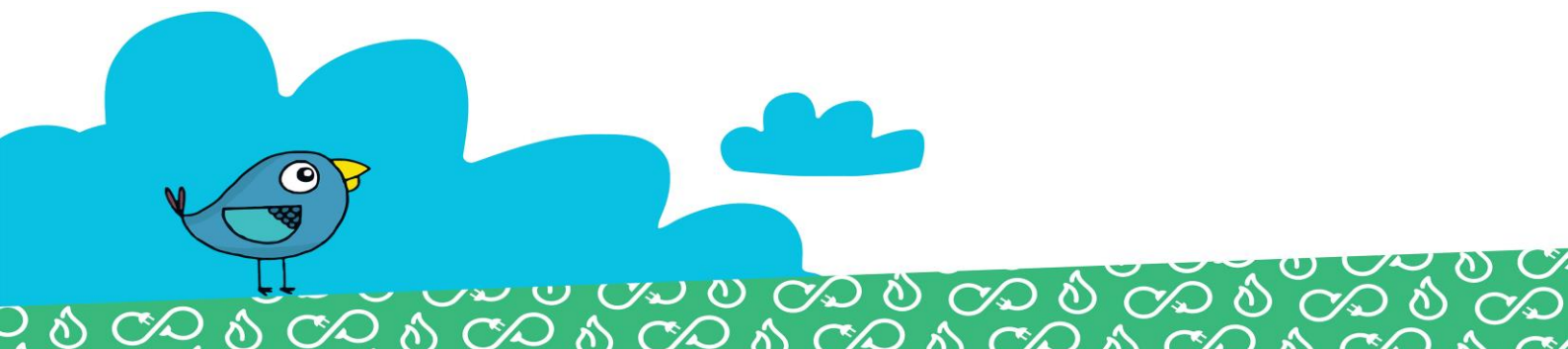

Nettarieven aardgas

| | Distributiekosten | | | | Vaste term (€/jaar) |
|---------------|-------------------|--------------|----------------------|--------------|------------------------|
| | T1 (<5000 kWh) | | T2 (5001-150000 kWh) | | |
| | vast (€/j) | var (c€/kWh) | vast (€/j) | var (c€/kWh) | |
| FLUVIUS ANTW, | 15,07 | 2,20 | 94,22 | 0,61 | 13,16 |
| FLUVIUS LIMB, | 16,13 | 1,83 | 59,68 | 0,96 | 13,16 |
| FLUVIUS WEST | 7,31 | 2,65 | 83,71 | 1,12 | 13,16 |
| GASELWEST | 13,85 | 2,00 | 61,01 | 1,06 | 13,16 |
| IMEWO | 16,04 | 2,32 | 89,97 | 0,84 | 13,16 |
| INTERGEM | 12,23 | 1,78 | 59,06 | 0,85 | 13,16 |
| IVEKA | 13,19 | 1,90 | 70,85 | 0,75 | 13,16 |
| IVERLEK | 13,43 | 1,94 | 66,93 | 0,87 | 13,16 |
| SIBELGAS | 12,71 | 1,86 | 70,50 | 0,70 | 13,16 |

Heffingen en toeslagen op aardgas

| | |
|------------------|---------------|
| Energiebijdrage | 0,0998 c€/kWh |
| Federale accijns | 0,066 c€/kWh |

Transportkosten aardgas

De transportnetkosten voor aardgas worden in 2024 geschat op 0,153 c€/kWh (excl. BTW), zoals gepubliceerd door Fluxys.

Elegant past de nettarieven, belastingen, heffingen, bijdragen en toeslagen toe zoals goedgekeurd door de regulator (VREG) en de bevoegde overheden. Ter informatie worden de meest recente tarieven weergegeven. Elke eventuele wijziging buiten toedoen van Elegant, ook retro-actief, wordt door Elegant doorgerekend aan de klant.

